

Aviso de Ciclón Tropical en el Océano Pacífico

No. Aviso: 11

Ciudad de México a 22 de Julio del 2016.

Emision: 22:15h

Servicio Meteorológico Nacional, fuente oficial del Gobierno de México, emite el siguiente aviso:

Síntesis:TORMENTA TROPICAL FRANK



Imagen de satélite

Situación Actual:

Tormenta tropical "FRANK" , se localiza al sur de la Península de Baja California, presenta desplazamiento hacia el oeste-noroeste.

| Condiciones Actuales | | |
|--|--|------------------------|
| Hora local (hora gmt) | 22:00 (03:00 GMT del 23 de julio) | |
| Ubicación del centro del ciclón | Latitud Norte:18.3° | Longitud Oeste: 109.3° |
| Distancia al lugar más cercano | 515 km al sur de Cabo San Lucas, BCS. 530 km al oeste de Manzanillo, Col. | |
| Desplazamiento actual: | Oeste-noroeste (295°) a 19 km/h | |

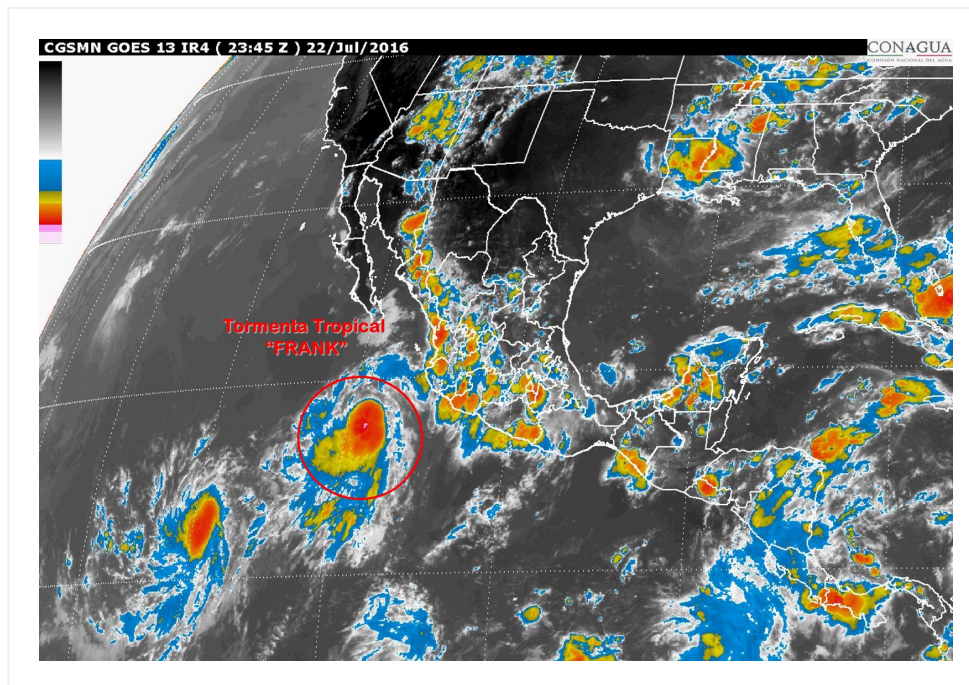
Condiciones Actuales

| | | | | |
|--|--|-----------|------------------|-----------|
| Vientos máximos [km/h]: | Sostenidos: 100 km/h | | Rachas: 120 km/h | |
| Presión mínima central [hpa]: | 998 hPa | | | |
| Pronóstico de lluvia | Su circulación favorece desprendimientos nubosos hacia el occidente y sur del país, con tormentas puntuales intensas en Nayarit, Jalisco, Colima, Michoacán y Guerrero, además de oleaje elevado. | | | |
| Recomendaciones | Extremar precauciones a la población en general en las zonas de los estados mencionados por lluvias, viento y oleaje (incluyendo la navegación marítima) y atender las recomendaciones emitidas por las autoridades del Sistema Nacional de Protección Civil, en cada entidad. | | | |
| Extensión en cuadrantes de radios de vientos y oleaje | | | | |
| Radio de vientos de 95 km/h | 55 km NE | 0 km SE | 0 km SO | 0 km NO |
| Radio de vientos de 63 km/h | 150 km NE | 110 km SE | 75 km SO | 130 km NO |
| Oleaje 4 m | 280 km NE | 220 km SE | 85 km SO | 140 km NO |

| PRONÓSTICO VALIDO AL DÍA/HORA LOCAL TIEMPO CENTRO | LATITUD NORTE | LONG. OESTE | VIENTOS [Km/h] | CATEGORÍA | UBICACIÓN (en km) |
|--|------------------|----------------|-------------------|---------------------|--|
| 23/07h | 18.7 | 110.3 | 110/140 | Tormenta Tropical | 65 km al este de Isla Socorro, Col. 460 km al sur de Cabo San Lucas, BCS. |
| 23/19h | 19.2 | 111.8 | 120/150 | Huracán categoría I | 450 km al sur-suroeste de Cabo San Lucas, BCS. |
| 24/07h | 19.7 | 113.1 | 130/155 | Huracán categoría I | 480 km al suroeste de Cabo San Lucas, BCS. |
| 24/19h | 20.2 | 114.3 | 130/155 | Huracán categoría I | 540 km al oeste-suroeste de Cabo San Lucas, BCS. |
| 25/19h | 21.0 | 116.0 | 120/150 | Huracán categoría I | 565 km al suroeste de Cabo San Lázaro, BCS. |
| 26/19h | 21.5 | 118.0 | 100/120 | Tormenta Tropical | 685 km al oeste-suroeste de Cabo San Lázaro, BCS. |
| 27/19h | 22.0 | 121.0 | 75/95 | Tormenta Tropical | 885 km al suroeste de Punta Eugenia, BCS. |

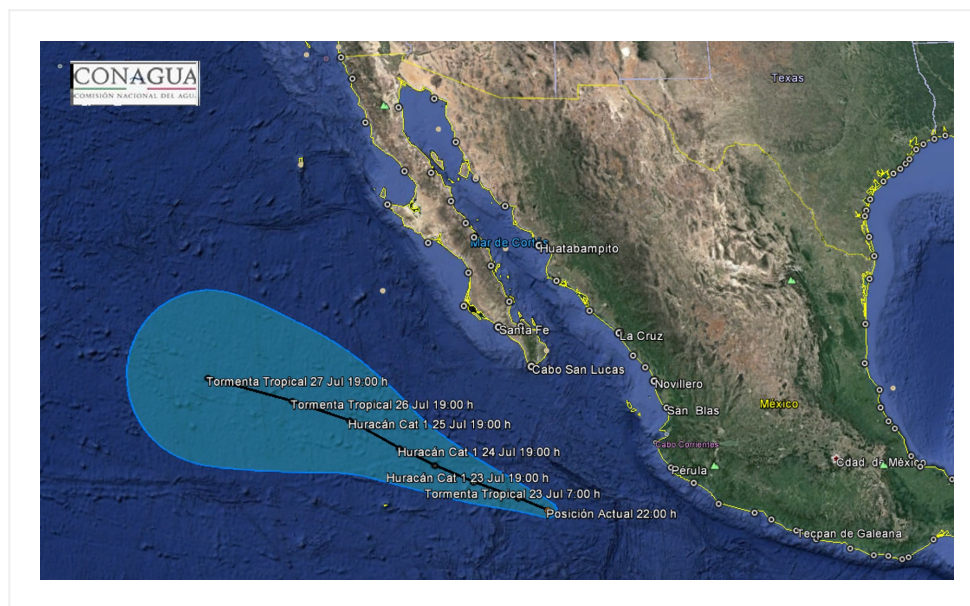

Trayectoria Tormenta Tropical FRANK

| Aviso No. | Fecha / Hora local CDT | Lat. Norte | Long. Oeste | Distancia más cercana (km) | Viento m ^{ix} . / rachas | Categoría | Avance |
|-----------|------------------------|------------|-------------|----------------------------|-----------------------------------|-----------|--------|
| | | | | | | | |

| | | | | | | | |
|----|-------------------|------|-------|--|--------|----------------------|------------------------------|
| 1 | 21 jul / 16:00 | 14.9 | 104.0 | 455 km al sur de Manzanillo, Col. 1,085 km al sureste de Cabo San Lucas, BCS | 75/95 | Tormenta Tropical | Noroeste (305°) a 22 km/h |
| 2 | 21 jul / 19:00 | 15.2 | 104.4 | 360 km al sur-suroeste de Punta San Telmo, Mich. 425 km al sur de Manzanillo, Col. | 75/95 | Tormenta Tropical | Noroeste (305°) a 22 km/h |
| 3 | 21 jul / 22:00 | 16.1 | 105.2 | 335 km al sur-suroeste de Manzanillo, Col. 900 km al sureste de Cabo San Lucas, BCS. | 85/100 | Tormenta Tropical | Noroeste (310°) a 28 km/h |
| 04 | 22 jul / 01:00 | 16.4 | 105.7 | 330 km al sur-suroeste de Manzanillo, Col. 835 km al sureste de Cabo San Lucas, B.C.S. | 85/100 | Tormenta Tropical | noroeste (310°) a 28 km/h |
| 05 | 22 jul / 04:00 | 16.7 | 106.3 | 335 km al suroeste de Manzanillo, Col. 785 km al sur-sureste de Cabo San Lucas, B.C.S. | 85/100 | Tormenta Tropical | Noroeste (310°) a 19 km/h |
| 06 | 22 jul / 7:00 | 16.9 | 106.7 | 345 km al suroeste de Manzanillo, Col. 340 km al sur-suroeste de Playa Perula, Jal. | 85/100 | Tormenta Tropical | Noroeste (310°) a 19 km/h |
| 07 | 22 jul / 10:00 | 17.3 | 107.4 | 380 km al oeste- suroeste de Manzanillo, Col. y a 675 km al sur-sureste de Cabo San Lucas, BCS. | 85/100 | Tormenta Tropical | Noroeste (310°) a 22 km/h |
| 08 | 22 jul / 13:00 | 17.6 | 107.9 | 410 km al oeste- suroeste de Manzanillo, Col. 610 km al sur-sureste de Cabo San Lucas, BCS. | 85/100 | Tormenta Tropical | noroeste (310°) a 22 km/h |
| 09 | 22 jul / 16:00 | 17.9 | 108.2 | 430 km al oeste- suroeste de Manzanillo, Col 585 al sur-sureste de Cabo San Lucas, B.C.S. | 85/100 | Tormenta Tropical | noroeste (305°) a 22 km/h |

| | | | | | | | |
|----|-------------------|------|-------|---|---------|-------------------|---------------------------------|
| 10 | 22 jul / 19:00 | 18.1 | 108.6 | Datos obtenidos por interpolación: 465 km al oeste-suroeste de Manzanillo, Col 545 al sur-sureste de Cabo San Lucas, B.C.S. | 85/100 | Tormenta Tropical | Noroeste (305°) a 22 km/h |
| 11 | 22 jul / 22:00 | 18.3 | 109.3 | 515 km al sur de Cabo San Lucas, BCS. 530 km al oeste de Manzanillo, Col. | 100/120 | Tormenta Tropical | Oeste-noroeste (295°) a 19 km/h |

EL SIGUIENTE AVISO SE EMITIRÁ A LAS 04:15 HORAS DEL 23 DE JULIO TIEMPO DEL CENTRO O ANTES SI OCURREN CAMBIOS SIGNIFICATIVOS

Pronosticador: ANGÉLICA BACA
Revisó: ROBERTO RAMIREZ